Regole di Condotta

MERIDIAN

School of English. Since 1979

CIAO!
BENVENUTO NEL NOSTRO CORSO ON LINE!

Speriamo che tu sia pronto ad imparare e divertirti!

Per mantenere un'aula virtuale sana e un ambiente produttivo, teniamo a mente alcune cose.

PROMEMORIA DI CLASSE

Dobbiamo ricordare semplici regole durante le lezioni

ON LINEA ETICHETTA

Dobbiamo esercitarci a seguire un comportamento corretto durante le lezioni.

Promemoria di classe

Regole semplici da ricordare durante le lezioni

PRIMA DI UNIRTI ALLA CLASSE

Accendi il tuo dispositivo ed entra nella classe almeno 5-10 minuti prima dell'inizio della lezione

✨ È IMPORTANTE ESSERE PUNTUALI

FATTI TROVARE PRONTO

Disponi ciò di cui hai bisogno a portata di mano.

Assicurati che la connessione Internet e il computer stiano funzionando.

Assicurati di avere il tuo taccuino, la tua penna e qualsiasi altra cosa di cui potresti avere bisogno vicino a te.

Indossa abiti appropriati.

Assicurati di trovarti in un luogo silenzioso e confortevole per studiare.

Etichetta online

In classe ci aspettiamo da te un buon comportamento e delle buone maniere.

DURANTE LA LEZIONE

SII RISPETTOSO

Sii gentile e paziente con il tuo insegnante e con i compagni di classe.

TIENI ACCESA LA FOTOCAMERA E ASSICURATI CHE IL TUO VOLTO SI VISUALIZZI PER INTERO SULLO SCHERMO.

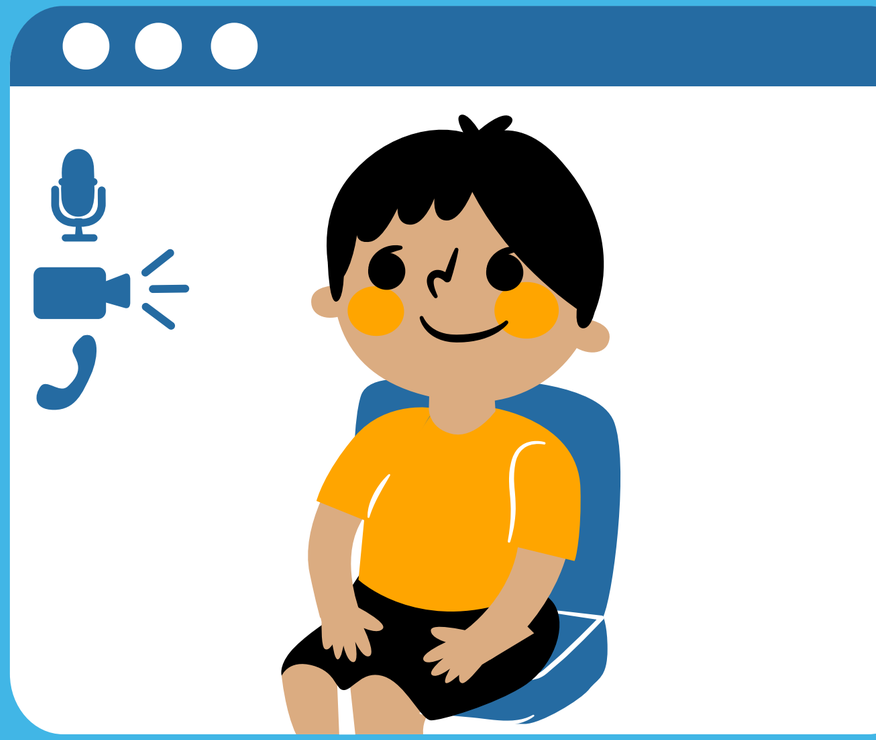

ELIMINA QUALSIASI DISTRAZIONE

Considera il lasso di tempo della lezione online come quello di una lezione "reale". Ascolta il tuo insegnante - dai il massimo della tua attenzione.

ALTRI ACCORGIMENTI DA SEGUIRE

Non aver paura di fare domande

Sentiti libero di chiedere spiegazioni al tuo insegnante su ciò che non conosci o su ciò che non ti è chiaro

Sii cortese ed educato

Pensa prima di parlare. Dì "per favore" (please) e "grazie" (thank you) quando è appropriato.

Tieni il passo con le lezioni e con i compiti

Rivedi le tue note. Segui una routine di studio così da non restare indietro

Ricorda

Puoi guardare la registrazione della lezione in ogni momento e rivedere il materiale didattico trattato che viene pubblicato dall'insegnante

Pratica

Puoi praticare quello che hai imparato con la tua famiglia e i tuoi amici

Supporto reciproco

Sii gentile con tutti. Incoraggia e aiuta gli altri a fare del loro meglio.

- **Non** partecipare alla lezione mentre sei in auto o se ti trovi in un luogo pubblico rumoroso.
- **Non** interrompere i tuoi compagni di classe e non rispondere per loro alle domande.
- **Non** fare i compiti scolastici durante la tua lezione di inglese
- **Non** mangiare durante la lezione

IL TUO INSEGNANTE PUO' RIMUOVERTI DALLA CLASSE SE...

Sei circondato da un sottofondo troppo rumoroso

Hai una connessione instabile che si interrompe e che disturba la tua esperienza di apprendimento e quella degli studenti nella tua classe

Segui la lezioni in auto

Siete irrispettoso verso l'insegnante o i tuoi compagni di classe

Sicurezza on line

La sicurezza degli studenti è
la nostra massima priorità

Se ti capita di sentirti insicuro o
a disagio per favore parla con
il tuo insegnante o genitore

DOMANDE? CHIARIMENTI?

Nota per i genitori:
Se hai serie preoccupazioni riguardo il benessere del tuo bambino, contatta il nostro Responsabile per la sicurezza Julie Orchard o il nostro Responsabile per la tutela dei minori Peri Eskell

CONTATTACI

Accredited by the BRITISH COUNCIL for the teaching of English in the UK

MEMBER ENGLISH UK